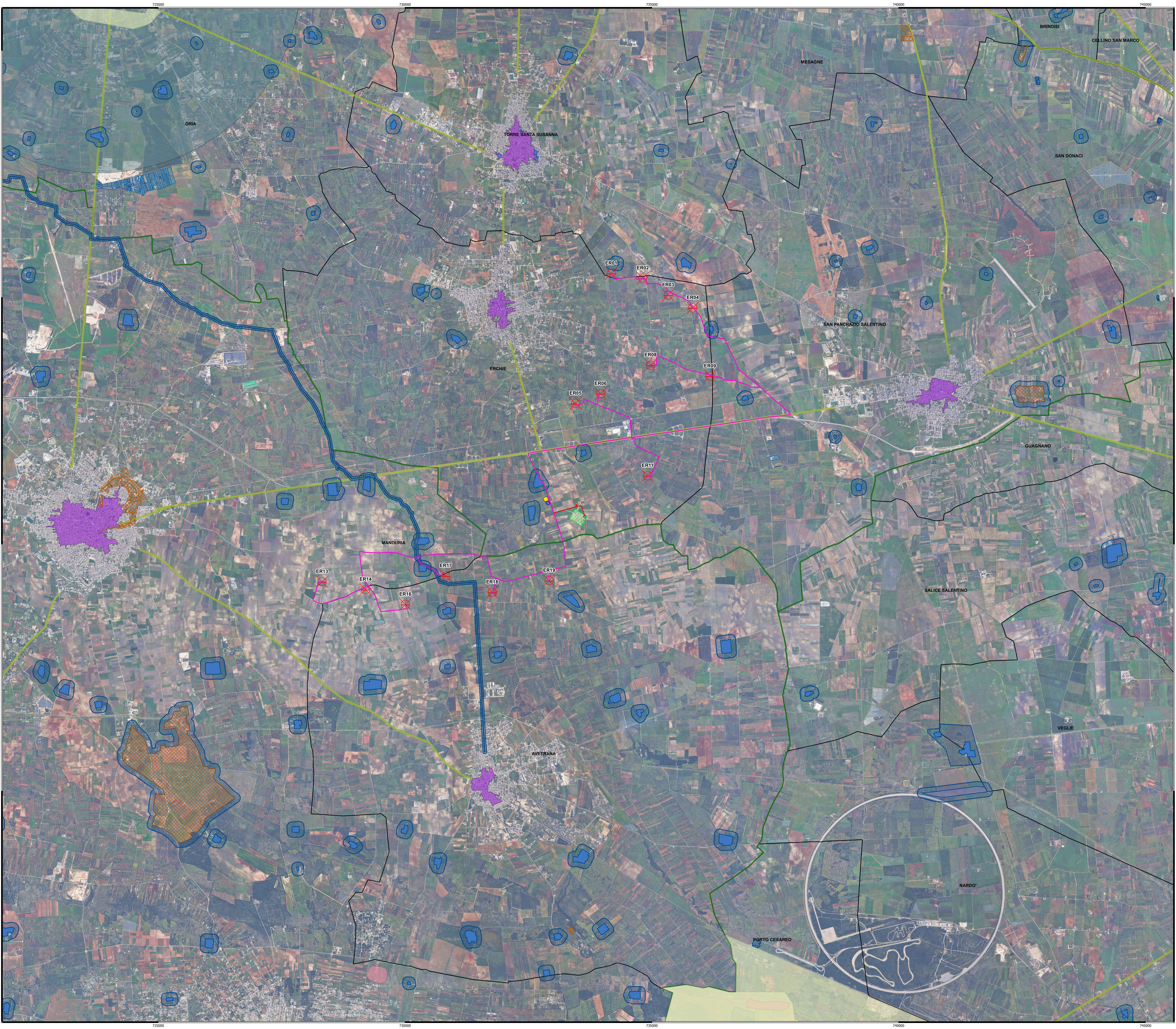
725000
730000
735000
740000
745000
4485000
4480000
4475000
4470000
ORIA
TORRE SANTA SUSANNA
MESAGNE
BRINDISI
CELLINO SAN MARCO
SAN DONACI
ERCHIE
SAN PANCRAZIO SALENTINO
GUAGNANO
MANDURIA
SALICE SALENTINO
AVETRANA
VEGLIE
NARDO'
PORTO CESAREO
ER01
ER02
ER03
ER04
ER05
ER06
ER08
ER09
ER11
ER13
ER14
ER16
ER17
ER18
ER19

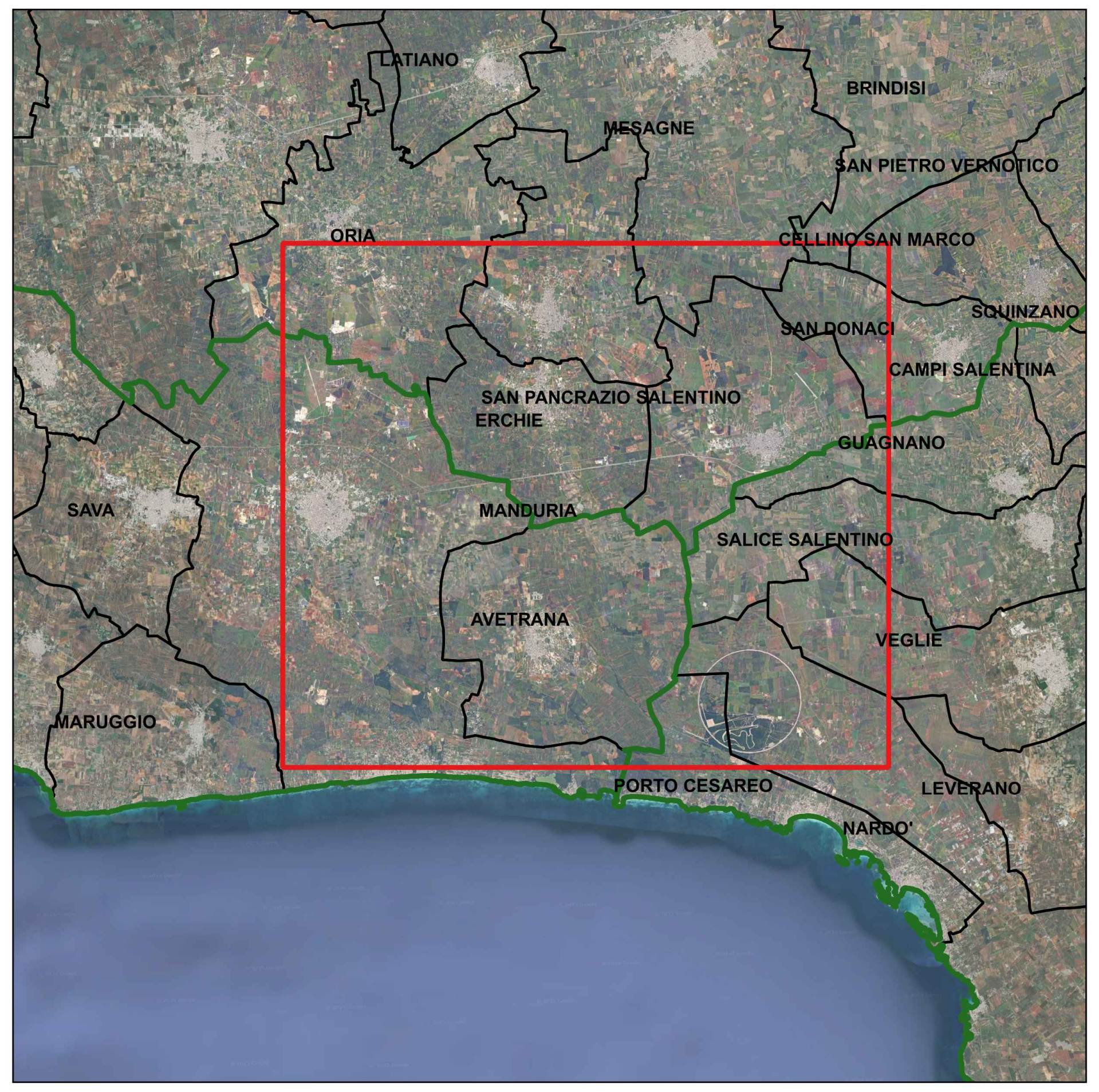
LATIANO
BRINDISI
MESAGNE
SAN PIETRO VERNOTICO
ORIA
CELLINO SAN MARCO
SQUINZANO
SAN DONACI
CAMPI SALENTINA
SAN PANCRAZIO SALENTINO
ERCHIE
GUAGNANO
SAVA
MANDURIA
SALICE SALENTINO
AVETRANA
VEGLIE
MARUGGIO
PORTO CESAREO
NARDO'
LEVERANO

Legenda

- ⊗ Aerogeneratori
- — Cavidotto 150 kV
- -·- Cavidotto 150 kV in condivisione
- — Cavidotto MT 30 kV
- ▨ Stallo in condivisione
- ▨ Stazione di utenza 30 150 kV
- ▨ Stazione RTN 380 150 kV
- 🟨 Storage Yellow

Limiti Amministrativi

- ☐ Limiti comunali
- ☐ Limiti provinciali

PPTR Puglia Serie 6.3

6.3.1 Componenti culturali e insediative

- ■ BP - Immobili e aree di notevole interesse pubblico
- ▨ BP - Zone di interesse archeologico
- ▤ BP - Zone gravate da usi civici (validate)
- ▨ UCP - area di rispetto - rete tratturi
- ▨ UCP - area di rispetto - siti storico culturali
- ▨ UCP - area di rispetto - zone di interesse archeologico
- ■ UCP - aree a rischio archeologico
- ■ UCP - Città Consolidata
- ■ UCP - stratificazione insediativa - rete tratturi
- ■ UCP - stratificazione insediativa - siti storico culturali

6.3.2 Componenti dei valori percettivi

- ■ UCP - Coni visuali
- ■ UCP - Luoghi panoramici (poligoni)
- — UCP - Strade a valenza paesaggistica

NORD

0 1.000 2.000 m

Scala 1:25.000

Projetto®
engineering

N° ELABORATO	DATA EMISSIONE	DESCRIZIONE	ESEGUITO	CONTROLLATO	APPROVATO
19_18_EO_ENE_AU_PL_22C_00	MARZO 2025	INQUADRAMENTO OPERE IN PROGETTO SU BASE PPTR SERIE 6.3	Dott. M. Elisa Marinosci	Ing. Pietro Rodia	Ing. Leonardo Filotico

OGGETTO:
Progetto dell'impianto eolico con storage denominato "Contrada Sparpagliata, Donne Masi e Tostini" della potenza complessiva di 154 MW da realizzare nei comuni di Erchie (BR), Torre Santa Susanna (BR), Manduria (TA) e Avetrana (TA).

TITOLO:
BCT9OA2_RelazionePaesaggisticaElabProgetto_F
Inquadramento opere in progetto su base PPTR Serie 6.3

COMMITTENTE:
YELLOW ENERGY SRL
Z.I. Lotto n. 31, snc
74020 San Marzano di San Giuseppe (TA)

PROJETTO ENGINEERING s.r.l.
Ing. Leonardo Filotico
| Head of Business Development | CTO

P. Iva: 02658050733
Sede Legale: Via Fratelli Salvioni 6, 20154 Milano
Sedi Operative:
Z.I. Lotto 31 | 74020 San Marzano di San Giuseppe (TA)
Via XV Gennaio 10, 2° Piano - Interno 13 | 03014 Fiuggi (FR)

studio@projetto.eu
www.projettoengineering.it/

CERTIFICAZIONI

SR EN ISO 9001:2015
Certificate N°. Q204

SR EN ISO 14001:2015
Certificate N°. E145

SR EN ISO 45001:2018
Certificate N°. OHS97

SR EN ISO 27001:2013
Certificate No. CS011

TIMBRO

ORDINE DEGLI INGEGNERI
della Provincia di TARANTO
Dott. Ing.
FILOTICO Leonardo
N. 1812

SOSTITUISCE:	SOSTITUITO DA:	NOME FILE	DIMENSIONE	SCALA	ELABORATO
		19_18_EO_ENE_AU_PL_22C_00	A0	1:25.000	PL.22C

Tutti i diritti di autore sono riservati a termini di legge. E' vietata la riproduzione senza autorizzazione